

## შეთანხმების აქტი

ქ. ლაგოდეხი

20.05.2015 წ.

ერთის მხრივ ლაგოდეხის მუნიციპალიტეტის გამგეობა, გამგებლის პირველი მოადგილის გიორგი ბოკერიას/შემდგომში „შემსყიდველი“/ სახით და მეორეს მხრივ შ.პ.ს „ნიუმშენი“, მისი დირექტორის არჩილ მაზიაშვილის /შემდგომში „მიმწოდებელი“/ სახით ვთანხმდებით შემდეგზე:

ა) 2015 წლის 23 მარტს გაფორმებული N45 ხელშეკრულების თანდართული ხარჯთაღრიცხვა ჩანაცვლდეს „შემსყიდველი“-ს მიერ წარმოდგენილი კორექტირებული ხარჯთაღრიცხვით.

ბ) ხელშეკრულების 3.1, 5.2 და 22.1 პუნქტში შევიდეს ცვლილება და აღნიშნული პუნქტები ჩამოყალიბდეს შემდეგი რედაქციით:

3.1 ხელშეკრულების საერთო ღირებულება შეადგენს 48428(ორმოცდა რვა ათას ოთხას ოცდა რვა) ლარს.

5.2 სამუშაოს დასრულების ვადა ხელშეკრულების გაფორმებიდან 75 კალენდარული დღე.

22.1 წინამდებარე ხელშეკრულება ძალაში შედის მხარეთა მიერ ხელმოწერისთანავე და მოქმედება 2015 წლის 7 ივლისამდე.

(საფუძველი: ლაგოდეხის მუნიციპალიტეტის ქონების მართვის, ეკონომიკური განვითარების, სტატისტიკის, ინფრასტრუქტურის, სივრცითი მოწყობის, არქიტექტურისა და მშენებლობის უფროსის მომართვა N 148, 13.05.2015წ; ლაგოდეხის მუნიციპალიტეტის გამგეობის ინსპექტირების ჯგუფის განმარტებითი ბარათი 20.05.2015წ)

სახელმწიფო შესყიდვების შესახებ ზემოთხსენებული ხელშეკრულებით გათვალისწინებული სხვა პირობები რჩება უცვლელი.

წინამდებარე დანართი შედგენილია თანაბარი იურიდიული ძალის მქონე 3 (სამი) იდენტურ ეგზემპლარად და წარმოადგენს მხარეთა შორის 2015 წლის 23 მარტს გაფორმებული N45 ხელშეკრულების ნაწილს.

ლაგოდეხის მუნიციპალიტეტის  
გამგებლის პირველი მოადგილე

გიორგი ბოკერია

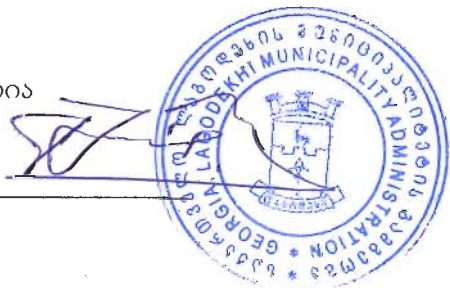

შ.პ.ს „ნიუმშენი“ -ს  
დირექტორი

არჩილ მაზიაშვილი





3-6  
 ზუსტი მონაცემები  
 ჩეკის გაცემის  
 13.05.2015

ლაგოდეხის მუნიციპალიტეტის გამგეობის

ქონების მართვის, ეკონომიკური განვითარების, სტატისტიკის, ინფრასტრუქტურის, სივრცითი მოწყობის, არქიტექტურისა და მშენებლობის სამსახური

2700 ქ.ლაგოდეხი, 26 მაისის ქ. N25 ტელ.:(354) 22 30 20  
 26 Maisi str №25, Lagodekhi, 2700

№148

„ 13 „ მაისი 2015 წ

ლაგოდეხის მუნიციპალიტეტის გამგებელს  
 ბატონ კარლო ჯამბურას  
 ასლი: ზედამხედველობის სამსახურს

მოგახსენებთ რომ, ლაგოდეხის მუნიციპალიტეტის გამგეობასა და შ.პ.ს. ნიუმშენს შორის 2015 წლის 23 მარტს გაფორმებული N45 ხელშეკრულების შესაბამისად ორგანიზაცია აწარმოებს სოფ. აფენის საბავშვო ბაღის მე-2 ეტაპის საამშენებლო სამუშაოებს.

აღნიშნული ობიექტის დასრულების სამუშაოების მე-3 ნაწილის საპროექტო-სახარჯთაღრიცხვო დოკუმენტაციის თავდაპირველმა ვერსიამ, რომელიც ფინანსდება საქართველოს რეგიონებში განსახორციელებელი პროექტების ფონდიდან, განიცადა რედაქტირება თანამედროვე სტანდარტების გათვალისწინებით.

ყოველივე ზემოთაღნიშნულთან დაკავშირებით საჭიროთ მიგვაჩნია, ახლად აღმოჩენილი გარემოებების გამო, სოფ. აფენის საბავშვო ბაღის მიმდინარე საამშენებლო სამუშაოები გაგრძელდეს წარმოდგენილი კორექტირებული ხარჯთაღრიცხვის/თან ერთვის/ შესაბამისად.

დანართი: 5 ფურცელი

პატივისცემით

სამსახურის უფროსი:

გიორგი ჩალათაშვილი

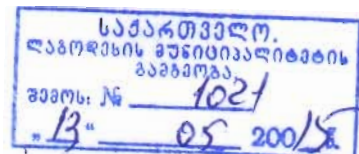

შემსრულებელი: ნ.მაჭარაშვილი

ლაგოდების მუნიციპალიტეტის გამგეობის ქონების  
მართვის, ეკონომიკური განვითარების, სტატისტიკის  
ინფრასტრუქტურის სივრცითი მოწყობის,  
არქიტექტურისა და მშენებლობის სამსახურის უფროსს  
გიორგი ჩალათაშვილს

ჩემს მიერ შესწავლილი იქნა 02.05.2015 წლის მონიტორინგის ჯგუფის მოხსენებითი ბარათში მოყვანილი ფაქტი ლაგოდების მუნიციპალიტეტის გამგეობასა და შ.პ.ს. „ნიუმშენს“ შორის 2015 წლის 23 მარტს გაფორმებული N45 ხელშეკრულების შესაბამისად ორგანიზაცია აწარმოებს სოფ.აფენის საბავშვო ბაღის მე-2 ეტაპის სამშენებლო სამუშაოებს.

აღნიშნული ხელშეკრულებით შესასრულებელმა სამუშაოებმა მე-2 ნაწილში განიცადა ნაწილობრივი ცვლილება, რომელიც ფინანსდება სოფლის მხარდაჭერის პროგრამის ფონდიდან. კერძოდ საბავშვო ბაღის შენობის გაბარიტების გაზრდამ თანამედროვე სტანდარტების გათვალისწინებით(ბავშვების სათამაშო ვერანდების მომატებით) გამოიწვია შენობის სახურავის ფართის გაზრდა. იმის გამო, რომ საბავშვო ბაღის მშენებლობა გრძელდება მე-3 ეტაპზე (შედგენილი ხარჯთაღრიცხვა), რომელშიც ასახულია სახურავის მოწყობა გაზრდილი გაბარიტების გათვალისწინებით. აღნიშნული სამუშაოები ფინანსდება რეგიონალური განვითარების ფონდიდან.

ყოველივე ზემოთ აღნიშნულისა მიზანშეწონილად მიმაჩნია მე-2 ნაწილის სამშენებლო სამუშაოები შესრულდეს საპროექტო ორგანიზაცია შ.პ.ს. „არქმშენპროექტის“ მიერ წარმოდგენილი კორექტირებული ხარჯთაღრიცხვით.

მთ.სპეციალისტი:

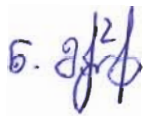

მუგზარი მაჭარაშვილი



საქართველო \* შპს "ნიუმშენი"

GEORGIA \* "NEWMSHENI" LTD

18 მაისი 2015 წელი

№ 3

გ-ნ გ. მანუჩიანი  
გ-ნ ა. ჭრეტაძე  
რეაქციისათვის  
20.05.15

ლაგოდეხის მუნიციპალიტეტის  
გამგებულს  
ბ-ნ კარლო ჯამბურიას

ბატონო კარლო,

როგორც თქვენთვის ცნობილია, მიმდინარე წლის 23 მარტს ხელმოწერილ იქნა №45 ხელშეკრულება ლაგოდეხის მუნიციპალიტეტსა და შპს "ნიუმშენს" შორის სოფ აფენში საბავშვო ბაღის სამშენებლო სამუშაოების შესრულების თაობაზე.

ხელშეკრულების თანახმად სამუშაოების დასრულება გათვალისწინებულია 2015 წლის 22 მაისს. თუმცა საქართველოში არსებულმა კლიმატურმა პირობებმა კერძოდ წყალდიდობამ და ხშირმა წვიმებმა ხელი შეგვიშალა სამუშაოების დროულად განხორციელებაში.

გთხოვთ გაითვალისწინოთ ზემოთ აღნიშნული გარემოებები და გაგვიგრძელოთ ობიექტის დასრულების ვადა 20 დღით.

ი.ხ დანართი 4 ფურცელი

პატივისცემით:

შ.პ.ს. „ნიუმშენის“-ს  
დირექტორი:



/ ა. მაზიაშვილი /

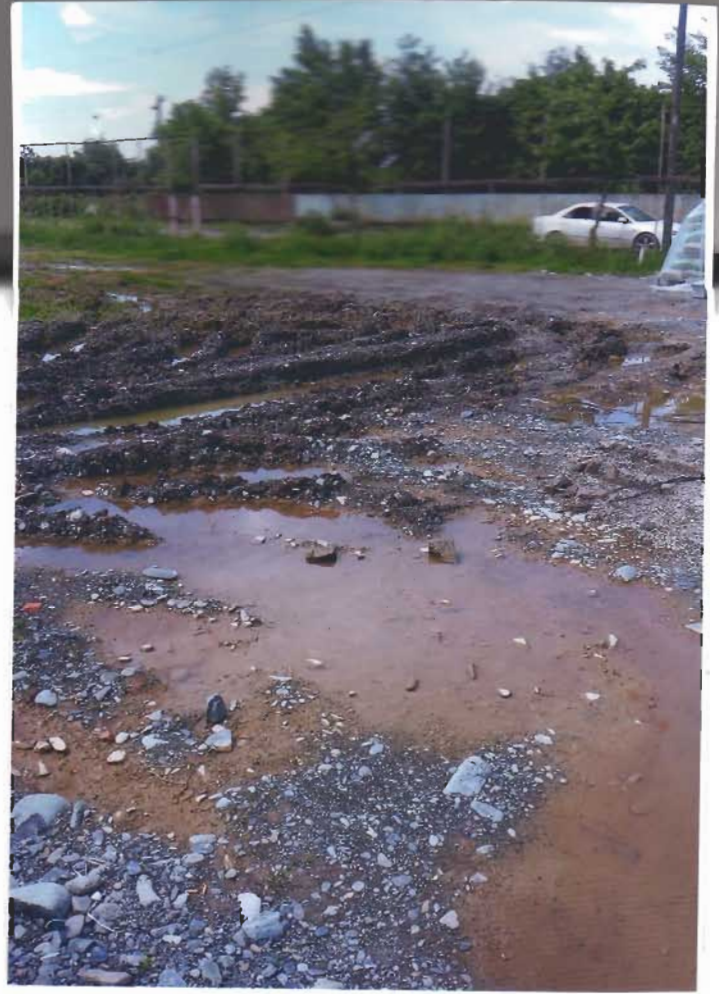

ლაგოდეხის მუნიციპალიტეტის გამგეობის  
საფინანსო-საბიუჯეტო, ჯანდაცვისა და  
სოციალურ საკითხთა სამსახურის  
უფროსს ბატონ გიორგი მანგოშვილს

ახსნა-განმარტებითი ბარათი





20.05.2015წ

ლაგოდეხის მუნიციპალიტეტის გამგეობაში შემოსული თქვენი მომართვის /შემ:N01-20/33 პასუხად განგიმარტავთ, რომ ლაგოდეხის მუნიციპალიტეტის გამგებელს კარლო ჯამბურისა და შ.პ.ს „ნიუმშენი“-ს დირექტორს არჩილ მაზიაშვილს შორის 2015 წლის 23 მარტს გაფორმებული N45 ხელშეკრულების თანახმად, სადაც შ.პ.ს „ნიუმშენი“ ახორციელებს სოფ.აფენში საბავშვო ბაღის სამშენებლო სამუშაოებს. აღნიშნულ სამუშაოებზე კონტროლი გვევალება ინსპექტირების ჯგუფს. კახეთში მეტეოროლოგიური პირობების გაუარესებიდან გამომდინარე მაისის თვეში, კერძოდ 8 მაისიდან 17 მაისის ჩათვლით გადაუღებელი წვიმების გამო შეჩერებული იყო საბავშვო ბაღის მშენებლობის პროცესი.

ინსპექტირების ჯგუფის

უფროსი:  /ალექსი ჭანკოტაძე/

ჯგუფის წევრები:

 /ზონდო ბოჭორიშვილი/  
 /ვალერი ხუციშვილი/  
 /კახა მეტრეველი/  
 /დავით მერმანიშვილი/

ბარჯთადრიცხვა

საბავშვო ბაღი (75 ბავშვზე) სოფ. აგენში - ნაჩაქაძე

დირექტორი

№	წარმოების წიგრი	სამუშაოების და დანახარჯების დასახელება	ზღვ მ <sup>2</sup>	რაოდენობა			დირექტორი					
				წარმოების ერთეულზე	სულ	ერთეულის ფასი	მასალა	ხელფასი	მექანიში	ტრანსპორტი	სულ	
1	2	3	4	5	6	7	8	9	10	11	12	13
1	ს6 და V 8-15-1	კედლების წყობა სტანდარტული (39*19*19სმ) ზომის წვრილი სამშენებლო ბლოკით 158,8+15,36	მ3	7,56	174,16							
				კ/სთ	1316,65							
1	საბაზრო	შრიმთი დანახარჯი 3,36*2,25	მ5	0,92	160,23				4,6	6056,588		6056,59
				მანქანები								3,2
1	4,1-348	ცემენტის ხსნარი	მ3	0,11	19,16	80	1532,61					1532,61
				წვრილი სამშენებლო ბლოკი 71,028*0,97	მ3	0,92	160,23	68,9	11039,65			
	ს6 და V 6-15-9	კედლების თავზე (2,70 მ ნიშნულზე) სეისმოლოგიური სარტყელის მოწყობა მონოლითური რ/ბით	მ3	0,16	27,87	3,2	89,17					89,17
				სხვა მასალები								
	საბაზრო	შრიმთი დანახარჯი 8,54*1,75	კ/სთ	14,945	336,86				4,6	1549,56		1549,56
				მანქანები	მ5	1,06	23,89					
	1,1-25	არმატურა Φ14 A-III	მ3		928,40	1,42	1318,33					1318,33
				არმატურა Φ6 A-I	მ3	1511,30	0,28	423,16				
	4,1-312	ბეტონი	მ3	1,015	22,88	96	2196,30					2196,30
				ყაღის ფარები	მ2	1,4	31,56	12,25	386,56			

2	3	4	5	6	7	8	9	10	11	12	13
5-9	დახეხილი ხე მასალა	მ3	0,0145	0,33	460	150,34					150,34
1,10-15	ელექტროდი	კმ	2,5	56,35	3	169,05					169,05
1,9-51	სასხეუნო გადახურვის სამაგრი ჩასატანებელი დეტალები	კმ		34,60	2,6	89,96					89,96
	სხვა მასალები	მ6	0,74	16,68	3,2	53,37					53,37
	სულ										6413,09
ან და V 6-9-6	სეისმოლოგიური სარტყელის ბეტონირების პროცესში ბეტონში ჩასატანებელი დეტალების ჩაყენება 7,9*10*0,001	ტნ		0,079							
	შრომითი დანახარჯი	კ/სთ	39,2	3,0968			4,6	14,25			14,25
	მანქანები	მ6	14,8	1,1692					3,2	3,74	3,74
1,1-12	არმატურა დ-16 A-III	ტნ		0,016	1307	20,912					20,91
1,6-21	ფურცლოვანი ფოლადი	ტნ		0,063	1690	106,47					106,47
1,10-14	ელექტროდი	კმ		4,2	3	12,6					12,60
	სხვა მასალები	მ6	0,4	0,0316	3,2	0,10					0,10
	სულ										158,07
ინ და V 10-9-1 (მიყვებით)	სასხეუნო გადახურვა ხის კოჭებით	100 მ2		5,15							
საბაზრო	შრომითი დანახარჯი 94,1*0,2	კ/სთ	18,82	96,92			4,6	445,8458			445,85
	მანქანები 14*0,5	მ6	7	36,05					3,2	115,36	115,36
5-104	ხის კოჭები 476,25*1,01	მ8		481,01	10,75	5170,86					5170,86
4,2-54	ანტისეპტიკური საღებავი 17,5*0,5	კმ	8,75	45,06	3	135,19					135,19
4,1-364	ტოლი 52,5*0,25	მ2	13,13	67,62	1,7	114,95					114,95
1,1-36	მათუელი დ-4-5 მ8 26*0,33	კმ	8,58	44,19	1,8	79,54					79,54
	სხვა მასალები	მ6	7,94	40,89	3,2	130,85					130,85
	სულ										6192,59



2	3	4	5	6	7	8	9	10	11	12	13
სრფ 13	სამშ. ასაღები ტრანსპორტირება ქ. თბილისიდან 140 კმ-დე მანძილზე	ტ5	20,97						38,44	806,0868	806,09
	სულ										806,09
სრფ 13	იგივე ინერტული მასალების მდ. აბლის კარიერიდან (ქვისამტვერევიდან ) 10 კმ-დე მანძილზე	ტ5	85,78						5,35	458,923	458,92
	სულ										458,92
7	იგივე წვრილი სამშენებლო ბლოკის აღრითობრივი სამქროებიდან იგივე 10 კმ-დე მანძილზე	ტ5	170,71						5,35	913,2985	913,30
	სულ										913,30
	სულ										34172,81
	ზედნაღები ხარჯები	%		10							3417,28
	სულ										37590,09
	გეგმიური მოგება	%		6							2255,41
	სულ										39845,49
	გაუთვალისწინებელი ხარჯები	%		3							1195,36
	სულ										41040,86
	დღგ	%									7387,35
	სულ			18							48428,21

შ.პ.ს. „არქმშენპროექტი“  
 შეადგინა ხარჯთაღმრიცხველი:  
 შემოწმა დირექტორი:



/მ. თანდელაშვილი/  
 /მ. ალადაშვილი/